BATA **LOAD**



DESCRIPCIóN

- Bata de trabajo de manga larga y puños rectos.
- Confeccionada en tejido sarga mezcla algodón con poliéster que aporta durabilidad y resistencia.
- Cuello camisero en forma de pico amplio, cómodo y refrescante.
- Cierre central con botones y cintura con cinta cosida en la espalda para mayor confort.
- Dos bolsillos delanteros y uno en pecho izquierdo tipo parche para tener todo accesible y resaltar el marcaje.
- Métodos idóneos de marcaje: serigrafía, transfer, vinilo, bordados, cosidos.
- Ideal como ropa laboral y uniformes de trabajo.



UDS X CAJA
20

UDS X BOLSA
1

POLIESTER
65%

ALGODON
35%

DENSIDAD
200 g/m2

MEDIDAS APROXIMADAS POR TALLA (CM.)

	ADULTO					GRANDE
TALLAS	S	M	L	XL	XXL	3XL
LARGO	92	95	97	100	102	105
ANCHO	52	56	60	64	68	72

COLORES

Colores disponibles en tallas grandes Colores disponibles en tallas adulto



blanco | marrón kamel | verde botella | azul azulina | azul marino orión | gris cemento | negro

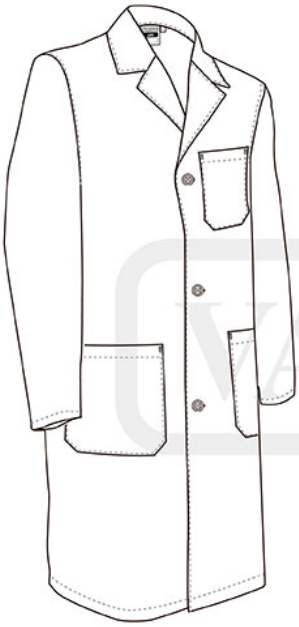

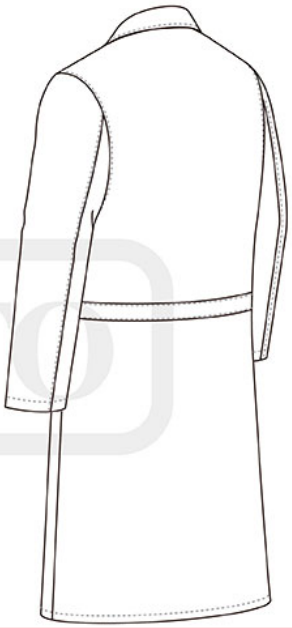

DETALLES



Vista parte trasera de la prenda (espalda)