CAMISA M/C **VIGILANT**



DESCRIPCIóN

- Camisa de manga corta con galoneras y dos bolsillos.
- Confeccionada en tejido de popelín de 210 hilos, mezcla algodón con poliéster, ligero, resistente y duradero.
- Dos bolsillos en el pecho, con cierre de tapeta y botones a tono, para tener todo accesible y resaltar el marcaje.
- Galoneras en los hombros reforzadas con entretela interior y botones a tono, para una mejor sujeción de los galones o divisas.
- Mangas con dobladillo exterior y costuras reforzadas que aumenta su resistencia.
- Métodos idóneos de marcaje: serigrafía, transfer, bordados, cosidos.
- Ideal como ropa laboral y uniformes de seguridad.



UDS X CAJA
40

UDS X BOLSA
1

POLIESTER
65%

ALGODON
35%

DENSIDAD
120 g/m2

MEDIDAS APROXIMADAS POR TALLA (CM.)

	ADULTO						GRANDE	
TALLAS	36/XS	38/S	40/M	42/L	44/XL	46/XXL	48/3XL	50/4XL
LARGO	68	71	74	76	79	82	85	87
ANCHO	49	52	55	58	61	64	67	70

COLORES

Colores disponibles en tallas grandes Colores disponibles en tallas adulto


blanco


blanco marfil


azul celeste

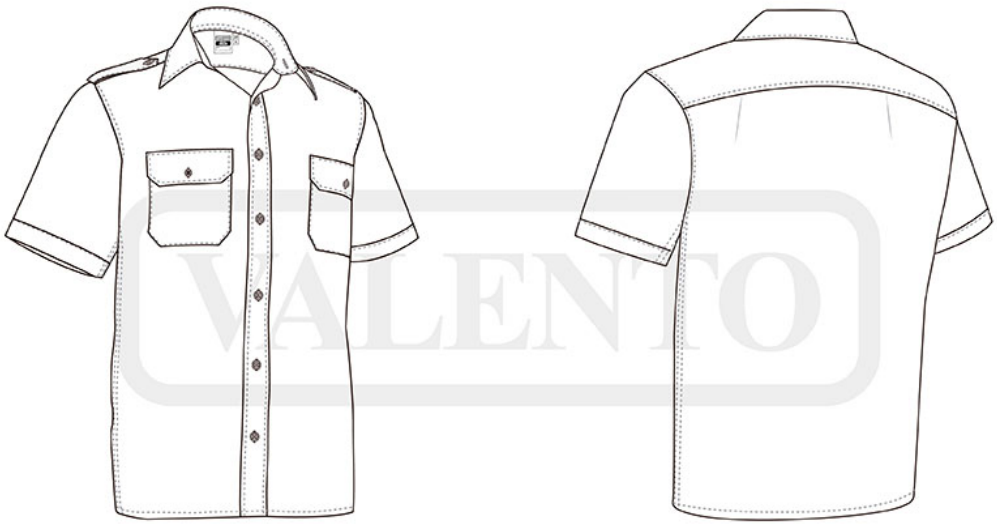

DETALLES



Vista parte trasera de la prenda (espalda)