CHAQUETA CHEF M/C **CAYENNE**



DESCRIPCIóN

- Chaqueta chef de manga corta.
- Confeccionada en tejido ligero de popelín mezcla algodón con poliéster resistente y duradero.
- Cuello redondo abierto, tipo Mao, que aporta comodidad.
- Cierre frontal con doble botonadura que brinda estilo y aberturas laterales en cintura para mayor confort.
- Bolsillo en pecho izquierdo para resaltar el marcaje y compartimentos para bolígrafos en manga izquierda.
- Métodos idóneos de marcaje: serigrafía, vinilo, transfer, bordados, cosidos.
- Ideal como ropa laboral y uniformes de hostelería.



UDS X CAJA
50

UDS X BOLSA
1

POLIESTER
65%

ALGODON
35%

DENSIDAD
150 g/m2

MEDIDAS APROXIMADAS POR TALLA (CM.)

	ADULTO					3XL
TALLAS	S	M	L	XL	XXL	3XL
ALTO	69	72	75	78	81	84
ANCHO	54	57	60	63	66	69

COLORES

Colores disponibles en tallas adulto Colores disponibles en tallas grandes



blanco



negro

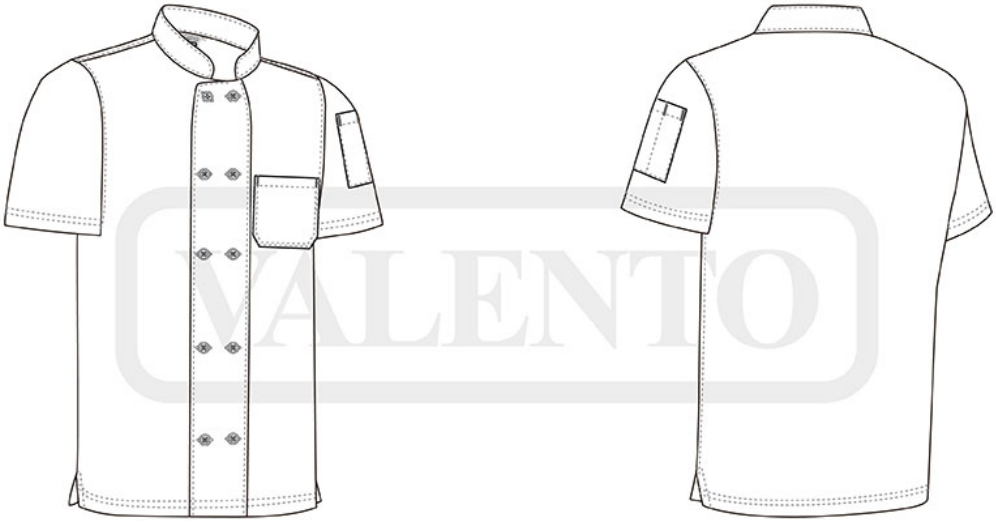

VALENTO