CHAQUETA POLAR **WIND**



DESCRIPCIóN

- Forro polar grueso con dos bolsillos.
- Confeccionado en tejido polar grueso de doble capa que aporta alta retención térmica con anti-pilling en ambas caras para un mejor acabado.
- Cuello alto de doble capa y cierre de cremallera entera para mayor calidez y confort, cinta interior en el cuello y refuerzo semicircular en la espalda que mantiene su forma.
- Puños con goma fruncida y bajo recto con cordón elástico y freno para un ajuste cómodo.
- Dos bolsillos oblicuos con cremallera y tapeta para tener todo accesible.
- Métodos idóneos de marcaje: bordados, cosidos.
- Ideal como ropa laboral, ropa deportiva y textil promocional.



UDS X CAJA
20

UDS X BOLSA
1

POLIESTER
100%

DENSIDAD
400 g/m2

CARACTERíSTICAS

EXTRA TERM

MEDIDAS APROXIMADAS POR TALLA (CM.)

	ADULTO					GRANDE
TALLAS	S	M	L	XL	XXL	3XL
LARGO	67	70	73	76	79	82
ANCHO	53	56	59	62	65	68

COLORES

Colores disponibles en tallas grandes Colores disponibles en tallas adulto



azul marino
orión



negro

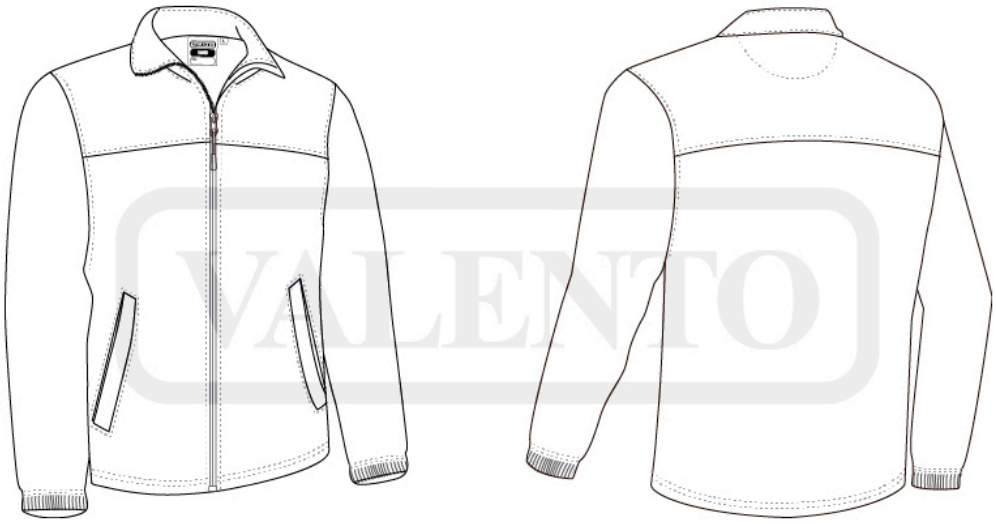

VALENTO