CHAQUETA SOFTSHELL **CALEDONIA**



DESCRIPCIóN

- Chaqueta softshell con refuerzos y diseño bicolor.
- Confeccionada en tejido softshell elástico de tres capas (exterior plana hidrófuga, intermedia transpirable e interior micro-polar) con efecto cortavientos, hidro-repelente y alta retención térmica, refuerzos de tejido Rip-Stop extra-resistente e impermeable que aumenta su durabilidad en las zonas de mayor desgaste.
- Cuello alto con interior de borreguillo para mayor calidez y cierre de cremallera entera para mayor confort.
- Puños con fruncido elástico que se adapta cómodamente y bajo recto con cordón regulador para ajuste cómodo.
- Dos bolsillos oblicuos y uno en pecho izquierdo, los tres con cremallera para tener todo accesible.
- Métodos idóneos de marcaje: bordados, cosidos y termo-adhesivos anti-sublimación.
- Ideal para deportes de aventura y como ropa laboral.



UDS X CAJA
20

UDS X BOLSA
1

POLIESTER
85%

POLIURETANO
10%

ELASTANO
5%

DENSIDAD
350 g/m2

CARACTERíSTICAS



CORTAVIENT RIPSTOP SOFTSHELL TEJ. HIDROF TéRMICO

MEDIDAS APROXIMADAS POR TALLA (CM.)

	ADULTO					3XL
TALLAS	S	M	L	XL	XXL	3XL
LARGO	71	74	76	79	82	85
ANCHO	52	55	58	61	64	67

COLORES

Colores disponibles en tallas adulto Colores disponibles en tallas grandes



verde militar-negro | rojo loto-negro | azul acero-negro | marrón nogal-negro

Las prendas que contengan más de un color han de ser lavadas en frío, con mayor cuidado, usando un detergente adecuado. Secar inmediatamente sin tiempo de espera en remojo.

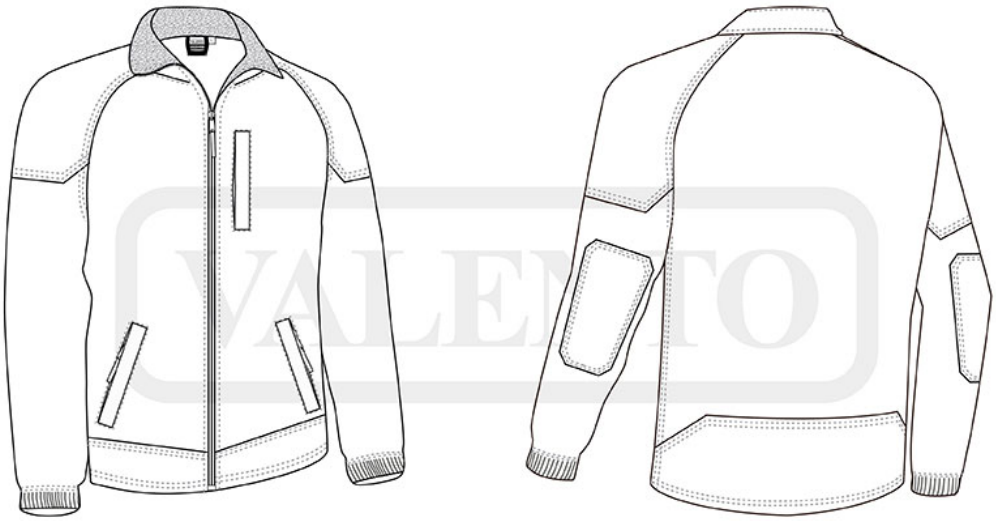

DETALLES



Vista parte trasera de la prenda